Gebertingen: Auffahrunfall zwischen Lastwagen und Lieferwagen

Am Freitag (13.01.2017), um 06:50 Uhr, ist auf der Rickenstrasse ein 46-jähriger Mann mit seinem Lastwagen in den Lieferwagen eines 52-Jährigen aufgefahren. Der Lieferwagenfahrer sowie seine beiden Mitfahrer wurden dabei leicht verletzt.

Der 46-Jährige fuhr mit seinem Lastwagen von Neuhaus kommend in Richtung Gebertingen. Höhe Käserei hielt der vor ihm fahrende 52-jährige Mann seinen Lieferwagen verkehrsbedingt an, was der 46-Jährige übersah. Folglich prallte letzterer mit seinem Lastwagen ins Heck des Lieferwagens. Der 52-jährige Fahrer und seine beiden Mitfahrer im Alter von 55 und 59 Jahren zogen sich dabei leichte Verletzungen zu und wurden im Rettungswagen ins Spital gebracht. An den Fahrzeugen entstand Sachschaden in der Höhe von rund 14‘000 Franken.

Kantonspolizei - Gebertingen: Auffahrunfall zwischen Lastwagen und Lieferwagen (13.01.2017 15:27)

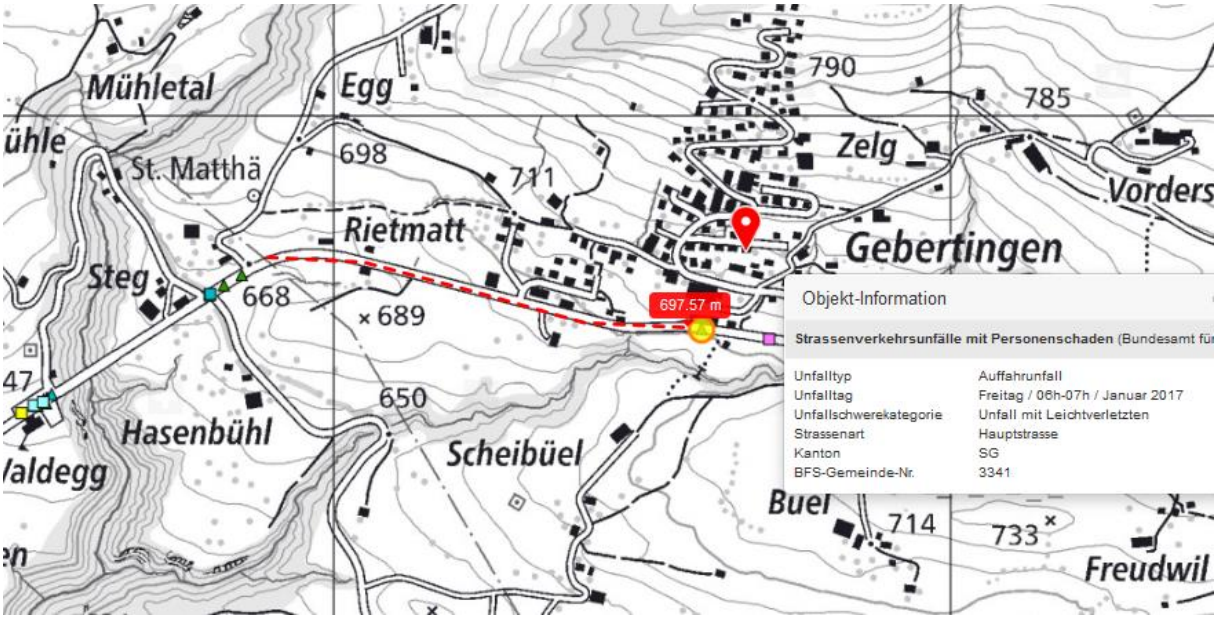

Steinbüel
Gebertingen
Breiten
Objekt-Information
Strassenverkehrsunfälle mit Personenschaden (Bundesamt für Strasse
Unfalltyp Auffahrunfall
Unfalltag Freitag / 06h-07h / Januar 2017
Unfallschwerekategorie Unfall mit Leichtverletzten
Strassenart Hauptstrasse
Kanton SG
BFS-Gemeinde-Nr. 3341
Scheibüel
chbach

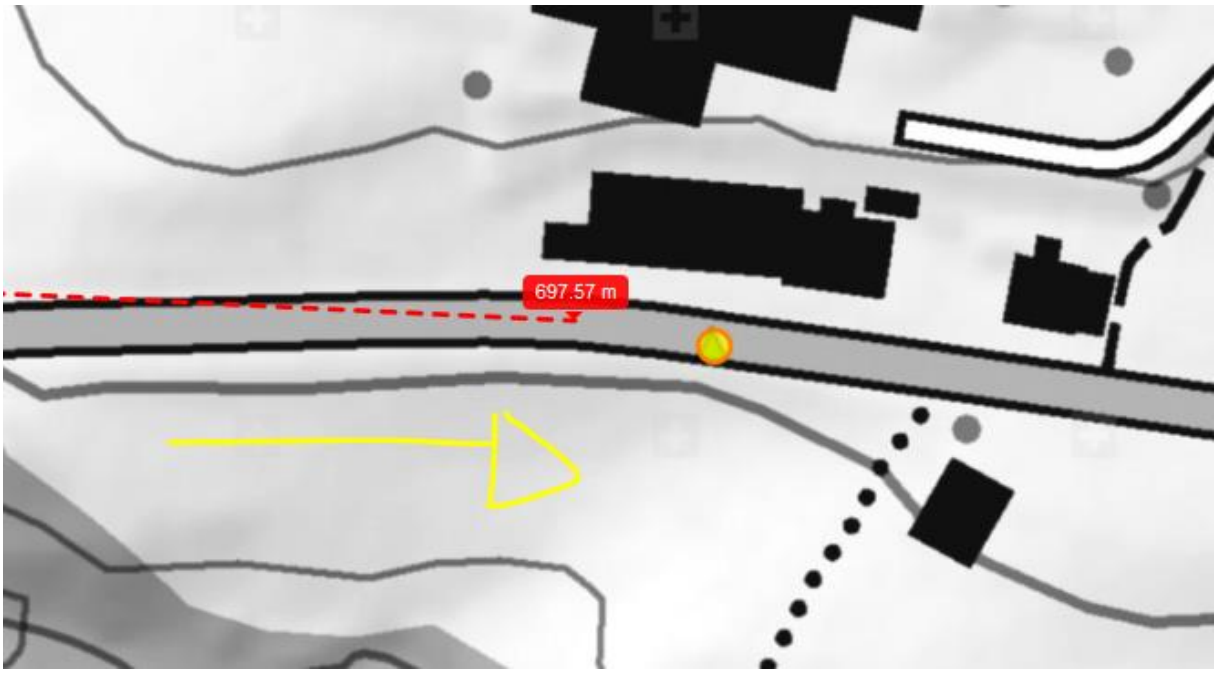
697.57 m

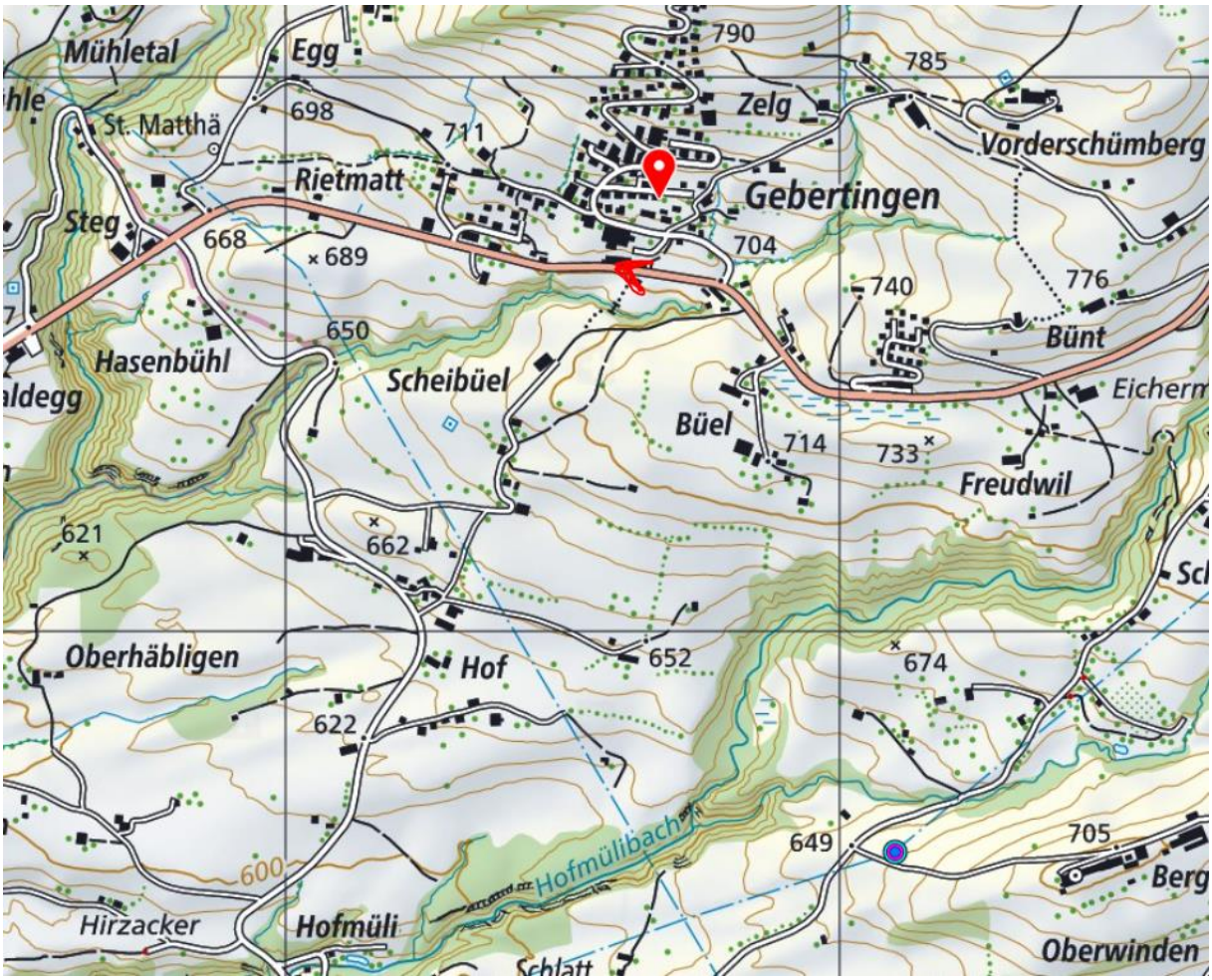
Mühletal
Egg
St. Matthä
698
711
790
785
Zelg
Vorderschümberg
Rietmatt
Gebertingen
Steg
668
689
704
740
776
650
Bünt
Hasenbühl
Scheibüel
Eicherm
Büel
714
733
Freudwil
621
662
652
674
Oberhäbligen
Hof
622
649
705
600
Hofmülibach
Berg
Hirzacker
Hofmüli
Oberwinden

© 2018 Google
© 2009 GeoBasis-DE/BKG
US Dept of State Geographer

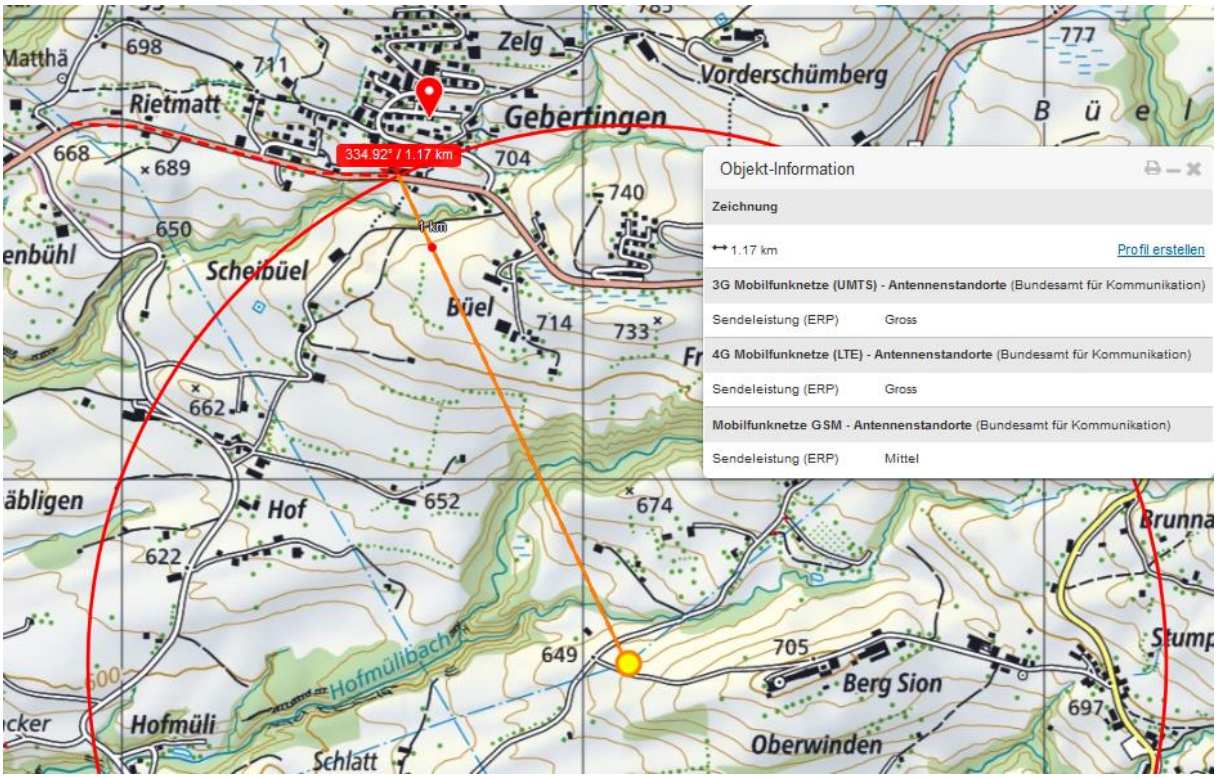

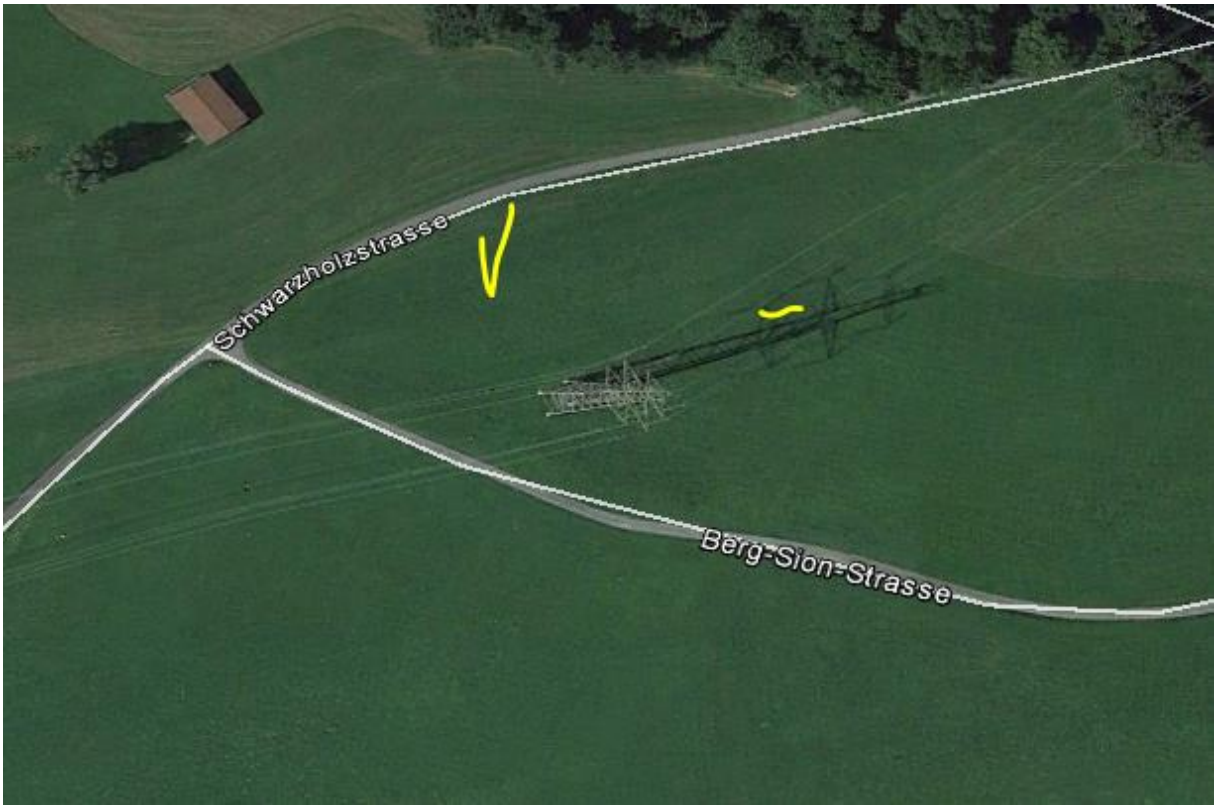

Gegend mit unterdrücktem Street-view. Der Sender muss Gebertingen versorgen, also Hauptstrahl 260°,

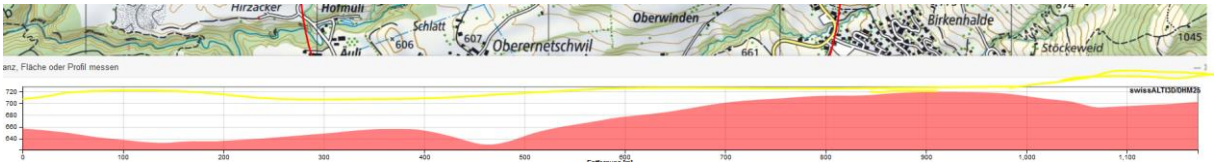

Erreicht die genaue Unfallstelle nicht, Senderposition deutlich unter Hügelkante
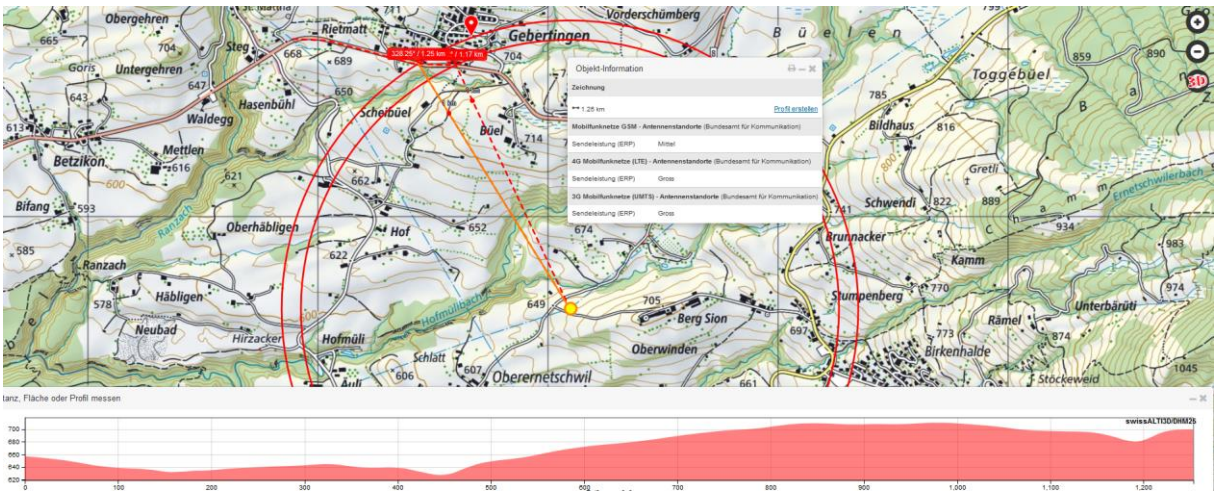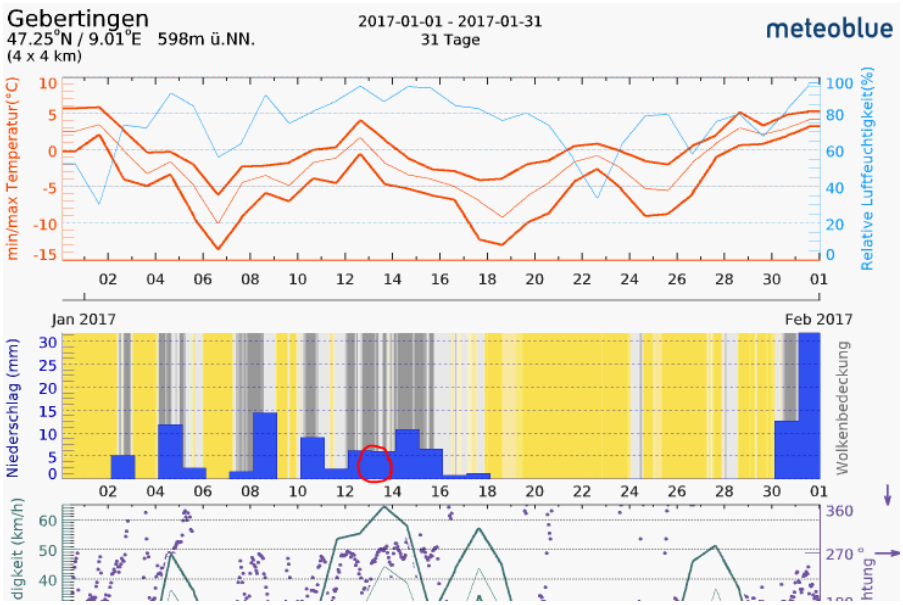
Auch 150m vorher nicht: